Voor wie is het Centrum voor Jeugd en Gezin?

We zijn er voor alle ouders en jeugdigen uit de gemeenten Echt-Susteren, Leudal, Maasgouw, Nederweert, Roerdalen, Roermond en Weert. In iedere gemeente hebben we een locatie. Kijk op de website voor onze adressen en actuele openingstijden.

Meer weten?

Kijk dan op www.cjgml.nl, kom langs of bel 088 43 88 300.

Iedereen is welkom

Het Centrum voor Jeugd en Gezin is hét opvoedcentrum van Midden-Limburg. Onze deskundige medewerkers staan voor je klaar. Op www.cjgml.nl vind je heel veel informatie over opvoeden en opgroeien in Midden-Limburg. We nemen alle vragen serieus en werken samen met jou aan een passende oplossing. Door subsidie van de 7 Midden-Limburgse gemeenten zijn voor jou geen kosten verbonden aan de ondersteuning van het CJG. Je bent altijd van harte welkom op één van onze locaties. Kijk op de website voor een locatie bij jou in de buurt. Graag tot ziens in het CJG!

centrum voor jeugd en gezin
midden-limburg

T 088 43 88 300 E info@cjgml.nl
I www.cjgml.nl
I www.justyoung.nl (voor jongeren 12+)

Hoofdkantoor:
Vogelsbleek 10, 6001 BE Weert

Opvoeden doe je niet alleen!

centrum voor jeugd en gezin
midden-limburg

www.cjgml.nl
088 43 88 300

Ook voor jou!

Opvoeden en opgroeien is leuk, maar niet altijd even gemakkelijk. Daar kun je soms best hulp bij gebruiken. Het is heel normaal om vragen over opvoeden of opgroeien te hebben.

Speelt er iets in je gezin, loop je ergens tegenaan, blijf er dan niet mee rondlopen maar onderneem actie. De medewerkers van het Centrum voor Jeugd en Gezin helpen je met kleine vragen en grote obstakels in de opvoeding en ondersteunen of verlenen direct hulp. Dat doen we samen met jou. Zo bepalen we 'samen met je ' en niet 'voor je' wat de juiste aanpak is voor jouw vraag.

"Is het ongezond als mijn kinderen iedere avond tv kijken en computerspelletjes spelen?"

Wat doet het Centrum voor Jeugd en Gezin?

Het Centrum voor Jeugd en Gezin biedt verschillende vormen van opvoedondersteuning aan ouders en jeugdigen (van zwangerschap tot 18/23 jaar). Zo geven we informatie en advies, verzorgen we themabijeen-komsten en workshops en bieden we persoonlijke ondersteuning. Ook hebben we een uitgebreide website waar je zelf betrouwbare informatie kunt vinden over opvoeden en opgroeien.

Opvoedondersteuning

Met alle vragen over opvoeden en opgroeien kun je bij ons terecht. Het Centrum voor Jeugd en Gezin biedt ondersteuning:

- bij eenvoudige opvoed- en opgroeivragen;
- bij complexe opvoed- en opgroeivragen;
- bij vragen die voortkomen uit een beperking of chronische ziekte;
- bij toeleiding naar gespecialiseerde hulp.
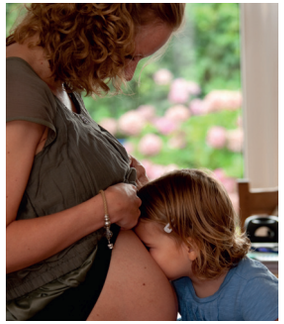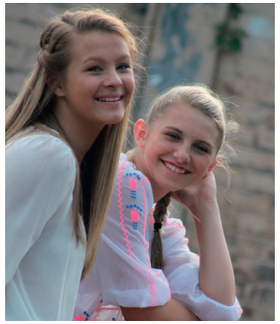
Je hebt voor het Centrum voor Jeugd en Gezin geen verwijsbrief nodig en de ondersteuning is gratis. Wil je je vraag/situatie met ons bespreken, schroom niet en neem contact met ons op via de www.cjgml.nl, info@cjgml.nl of bel 088 43 88 300.